



**КОМИТЕТ ИМУЩЕСТВЕННЫХ ОТНОШЕНИЙ
АДМИНИСТРАЦИИ ПЕРМСКОГО МУНИЦИПАЛЬНОГО ОКРУГА**

РЕШЕНИЕ

о размещении объектов № 3069

Пермский край
Пермский округ

08.10.2024

Комитет имущественных отношений администрации Пермского муниципального округа разрешает Акционерному обществу «Газпром газораспределение Пермь» (ИНН 5902183841, ОГРН 1025900512670, почтовый адрес: 614000, г. Пермь, ул. Петропавловская, 43)

размещение объекта «Газопровод-ввод по адресу: Кичаново д. кад.№59:32:0760001:1266 (газопровод давлением до 1,2 Мпа, для размещения которого не требуется разрешения на строительство)»

на землях муниципальной собственности.

на срок 1 год

Местоположение: расположенных по адресу: Пермский край, м.о. Пермский, д. Кичаново

Приложение: схема предполагаемых к использованию земель или части земельного участка.

Особые условия использования:

- 1) При размещении газопровода учесть параметры ширины проезда улично-дорожной сети, во избежание сужения полосы отвода дороги.
- 2) При условии получения разрешения на производство земляных работ.

Заместитель председателя комитета

(подпись, печать)

М.В. Королева



Схема предполагаемых к использованию земель или части земельного участка

Объект: "Газопровод-ввод по адресу: Кичаново д, кад. №59:32:0760001:1266"

Местоположение: Пермский край, Пермский м.о., д Кичаново

Площадь земель или части земельного участка, кв.м.: 74

Вид разрешенного использования земельного участка: отсутствует

№ точки границы	Каталог координат (МСК-59), м		№ точки границы	Каталог координат (МСК-59), м	
	X	Y		X	Y
1	506542,92	2216297,12	3	506530,65	2216295,38
2	506535,88	2216290,01	4	506537,82	2216302,36

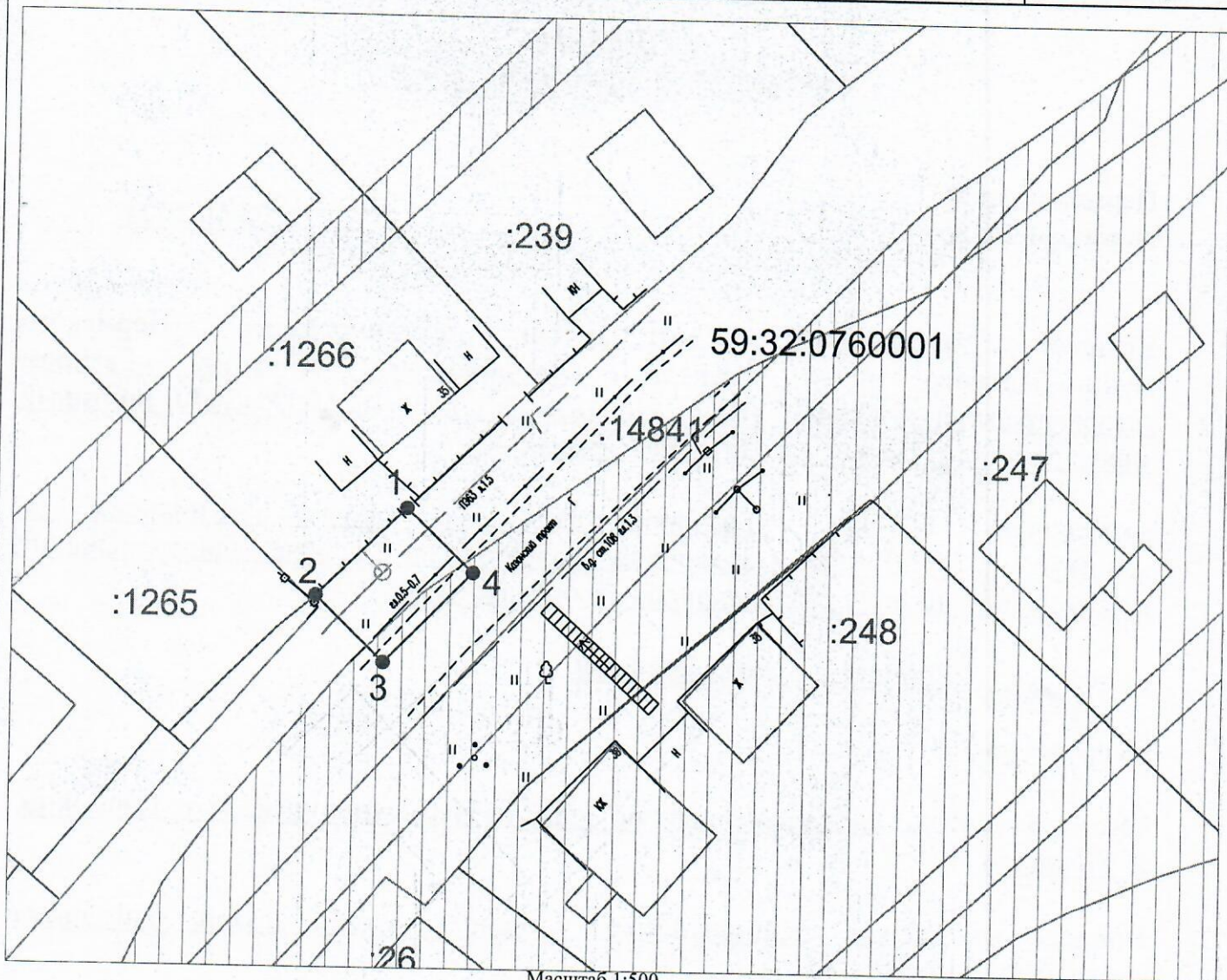

Масштаб 1:500

Описание границ смежных землепользователей:

от т.1 до т.2 - земельный участок с кадастровым номером 59:32:0760001:1266;

от т.2 до т.1 - земельный участок с кадастровым номером 59:32:0000000:14841.

Условные обозначения:

- — граница предполагаемых к использованию земель или части земельного участка
- 1 — граница земельного участка ранее учтенного в ЕГРН
- 2 — граница кадастрового квартала
- 59:32:0760001 — кадастровый номер квартала
- :14841 — кадастровый номер земельного участка в кадастровом квартале
- проектируемый газопровод-ввод
- существующий газопровод
- ▨ — граница зоны с особыми условиями использования территории учтенная в ЕГРН

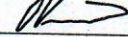
Заявитель 
 (подпись, расшифровка подписи) МП
 (для юридических лиц и ИП)

Косачев О.В., по доверенности
 № 2060 от 08.12.2023г.
 Верно